

६/४/२ दुधाळ संकरीत गाई/म्हर्शांचे गट वाटप करणे  
(सर्वसाधारण/अनुसुचित जाती/अनुसुचित जमाती)  
लाभार्थीने करावयाच्या अर्जाचा नमुना

मागील ३ महिन्यातील  
पासपोर्ट आकाराचे  
रंगीत छायाचित्र येथे  
चिटकवावे व  
साक्षात्कृत करावे.

- १) अर्जदाराचे नांव : श्री/श्रीमती/कु. -----  
(फोटो ओळखपत्राची सत्यप्रत जोडावी).
- २) पत्रव्यवहाराचा पत्ता : गावाचे नांव (मु. पो.)-----  
तालुका -----जिल्हा ----- पिनकोड ---  
संपर्कासाठी अर्जदाराचा दूरध्वनी / भ्रमणध्वनी क्र.-----
- ३) अर्जदाराचे वय: (पूर्ण वर्षामध्ये) -----
- ४) लिंग: स्त्री/पुरुष (लागू असेल त्यावर ✓ खूण करावी)
- ५) कुटुंब सदस्य संख्या : पुरुष----- महिला----- एकूण -----
- ६) अर्जदाराच्या मालकीची स्वतःची शेतजमीन आहे का ? होय / नाही (लागू असेल त्यावर ✓ खूण करावी)  
असल्यास तपशील :-----एकर ----- गुंठे (७/१२ उतारा जोडावा ) अर्जदाराची स्वतःची  
जमीन नसल्यास दुधाळ संकरीत गाई/म्हर्शांचे गोठ्यासाठी बांधावयाच्या जागेचा ७/१२ उतारा व जमीन  
मालकाचे संमतीपत्र जोडावे. चारापिके घेण्यासाठी सिंचन व्यवस्था उपलब्ध आहे का ? होय/नाही (लागू  
असेल त्यावर ✓ खूण करावी)
- ७) अर्जदाराकडे सध्या उपलब्ध असलेल्या पशुधनाचा तपशील :  

अ. क्र.	तपशील	संख्या	अ. क्र.	तपशील	संख्या
१	संकरीत गायी		३	शेतीकाम/ओढकामाचे बैल	
२	गावठी गायी		४	मुन्हा/ मेहसाना/सुरती म्हशी	
- ८) अर्जदाराकडे दुधाळ संकरीत गाई/म्हर्शांचे गोठा उपलब्ध आहे का : ----- (होय/ नाही)  
असल्यास किती जनावरांसाठी -----  
अस्तित्वातील गोठा प्रकार: कच्चे बांधकाम/पक्के बांधकाम /गवती छपराचे छत  
(लागू असेल त्यावर ✓ खूण करावी)
- ९) अर्जदाराने दुग्धोत्पादन/पशुपालन विषयक प्रशिक्षण घेतले आहे का ? : होय/ नाही.  
असल्यास त्या बाबतचा तपशील -----  
(असल्यास प्रमाणपत्राची छायांकित प्रत जोडावी)
- १०) अर्जदार अनु. जाती/ आदिवासी प्रवर्गातील आहे का ? : होय/नाही (लागू असेल त्यावर ✓ खूण  
करावी)असल्यास जातीच्या दाखल्याची प्रत जोडावी.
- ११) अर्जदार बचत गटाचा सदस्य आहे का ? : होय / नाही (लागू असेल त्यावर ✓ खूण करावी)  
असल्यास बचत गटाचे नांव व पत्ता -----  
बचत गट ज्या क्षेत्रात काम करीत आहे त्याचा उल्लेख करावा. -----
- १२) अर्जदार सुशिक्षित बेरोजगार आहे का ? होय/नाही (लागू असेल त्यावर ✓ खूण करावी)

असल्यास सेवायोजन कार्यालयाच्या नोंदणीपत्राची प्रत जोडावी.

१३) या योजनेअंतर्गत माझे प्रकरण मंजूर झाल्यास त्या दिनांकापासून एक महिन्याच्या कालावधीत लाभार्थी हिश्याची रक्कम मी स्वतः उभी करण्याची हमी देत आहे/बँकेकडून कर्ज मंजूर करून घेण्याची जबाबदारी माझेवर राहिल. माझ्या हिश्याची रक्कम मी उभारल्याशिवाय मला योजनेचा लाभ मिळणार नाही, याची मला जाणीव आहे.

१४) कर्जासाठी बँकेचे नाव व शाखा -----

प्रमाणित करतो /करते की, वर नमूद केलेली माहिती पूर्णपणे सत्य आहे. या माहितीमध्ये कोणतीही असत्यता आढळल्यास त्याची संपूर्ण जबाबदारी माझ्यावर राहिल व त्यामुळे मी उक्त योजनेचा लाभ मिळण्यास अपात्र ठरेन अथवा मला योजनेखाली मंजूर करण्यात आलेल्या लाभाची वसूली माझेकडून करण्यात येईल याची मला जाणीव आहे व त्यास माझी पूर्ण संमती आहे.

यानुसार मी या योजनेअंतर्गत सहा/चार/दोन संकरित गाई/म्हशी गट मिळणेकरिता अर्ज सादर करीत आहे. (लागू नसेल ते खोडावे).

अर्जदाराची सही/ अंगठा

अर्जासोबत जोडावयाची कागदपत्रं

१. फोटो ओळखपत्राची सत्यप्रत
२. ७/१२ व ८-अ उतारा आणि ग्रामपंचायत नमुना नं. ८
३. प्रशिक्षण घेतले असल्यास प्रमाणपत्राची छायांकित सत्यप्रत
४. जातीच्या दाखल्याची सत्यप्रत
५. बचत गट सदस्य असल्यास प्रमाणपत्र
६. रोजगार-स्वयंरोजगार कार्यालयाचे नांव नोंदणी कार्डची सत्यप्रत.
७. अपत्य दाखला (ग्राम पंचायत यांचा)

प्रमाणपत्र :

प्रमाणित करण्यात येते की, अर्जदार श्री. श्रीमती/ कु. -----

-- यांनी वरील प्रमाणे नमूद केलेल्या माहिती पैकी प्रत्यक्ष पडताळणी करावयाच्या बाबींची संबंधितांचे घरी जाऊन प्रत्यक्ष पडताळणी केली आहे. त्या नुसार नमूद तपशील बरोबर आहे.

स्वाक्षरी/-

डॉ/ श्री.

सहा. आयुक्त पशुसंवर्धन, तालपसचि

पविअ, पवेद श्रेणी-१ -----

सहा. पविअ/ प.प., पवेद श्रेणी-२---



महाराष्ट्र शासन, पशुसंवर्धन विभाग  
व्यक्तिगत लाभ योजना निवड करण्यात आलेल्या लाभार्थ्यांकडून घ्यावयाच्या  
बंधपत्राचा नमुना (१)  
(रु.२००/- चे स्टॅम्प पेपरवर दृश्य निबंधक यांचेकडे नोंदणीकृत करून)  
(शासन निर्णय क्र.राज्ययो-२०१२/प्र.क्र.१५९/पदुम-४, मुंबई दि.३०/१०/२०१५)  
(६/४/२ दुधाळ जनावरांचे गट वाटप योजना)

मी श्री./श्रीमती/कु. ----- रा----- ता----- जिल्हा -----  
प्रतिज्ञापुर्वक लिहून देतो/देते की, जिल्हा पशुसंवर्धन उपआयुक्त, -----यांचेकडून महाराष्ट्र शासनाच्या पशुसंवर्धन  
विभागामार्फत राबविण्यात येणाऱ्या- नाविन्यपूर्ण योजना - ६/४/२ दुधाळ जनावरांचे गट वाटप योजना या योजनेअंतर्गत आज  
दिनांक ----- रोजी माझे प्रकरण मंजूर झाले असून, मी शासनाने विहित केलेल्या पध्दतीस अनुसरून मला लागू असलेल्या ५०  
टक्के अनुदानावर / ७५ टक्के अनुदानावर (लागू नसलेले ते खंडाचे) ६/४/२ दुधाळ जनावरांचा गट वाटप खरेदी आणि शासनाने  
निश्चित केलेल्या आराखड्याप्रमाणे गोठ्याचे व चारा शेडचे बांधकाम करेन.

सदर योजने अंतर्गत प्राप्त होणाऱ्या गायी/म्हशी योग्य त-हेने पालनपोषण करून माझ्या कुटुंबाचे आर्थिक उत्पन्न वाढविण्यासाठी  
त्यांचा उपयोग करेन.

१. योजनेअंतर्गत प्राप्त झालेल्या गटातील गायी/म्हशी, पशुसंवर्धन विभागातील अधिकार्यांना पाठपुरावा/ योजना मूल्यांकनासाठी  
आवश्यक त्या वेळेस उपलब्ध करून देण्याची जबाबदारी माझ्यावर आहे.
२. योजनेअंतर्गत प्राप्त झालेले गायी/म्हशी आजारी पडल्यास अथवा पशुवैद्यकाची गरज पडल्यास नजिकच्या पशुवैद्यकिय  
दवाखान्यात घेऊन जाईन व त्यांच्या सल्यानुसार उपचार करून घेईन.
३. योजनेअंतर्गत प्राप्त झालेले गायी/म्हशी ३ वर्षे योग्य रितीने सांभाळणे व त्यापासून व्यवसाय करणे माझे बंधनकारक  
आहे. या दरम्यान विमा काढलेल्या जनावरांचा विम्याचा बिल्ला कानातून पडल्यास त्याबाबत त्वरीत बँक/ विमा कंपनी/पशुधन  
विकास अधिकारी (विस्तार) यांना कळविणे माझे बंधनकारक आहे, याची मला जाणीव आहे.
४. योजनेअंतर्गत प्राप्त झालेले गाय/म्हस मृत पावल्यास नजिकच्या पशुवैद्यकिय दवाखान्यास सूचित करून मृत जनावराचे  
शवविच्छेदन करून घेईन व मिळणाऱ्या विमा रकमेतून गाय/म्हस खरेदी करणे माझे बंधनकारक राहिल.
५. योजनेअंतर्गत प्राप्त झालेल्या गायी/म्हशींना साथीच्या रोगापासून संरक्षण मिळण्यासाठी वेळोवेळी लसोकरण करून घेण्याची  
जबाबदारी माझ्यावर राहिल.
६. योजनेअंतर्गत प्राप्त झालेले गायी/म्हशी, काही कारणाने (असाध्य आरोग्य तक्रार) नाईलाजास्तव विकणे गरजेचे असल्यास  
पशुसंवर्धन विभागाच्या अधिकारी यांचे परवानगी शिवाय विकणार नाही.
७. आम्ही पती/पत्नीपैकी कोणीही शासकीय/निमशासकीय/ स्थानिक स्वराज्य संस्थेच्या सेवेत किंवा सेवा निवृत्त नाही,  
अथवा पदाधिकारी नाही.
८. मला या अथवा तत्सम दुधाळ जनावरांचा गट वाटप योजनेचा लाभ यापूर्वी मिळालेला नाही.
९. या योजनेमध्ये मला देण्यात आलेल्या ६/४/२ दुधाळ जनावरांचा गट वनक्षेत्रात चराईसाठी सोडणार नाही आणि वन व  
पर्यावरणाचा -हास होणार नाही याची मी काळजी घेईन.

या योजनेबाबत मी अजात दिलेली माहिती खरी असून योजनेसंबंधीच्या सर्व अटी व शर्ती मला मान्य आहेत. योजनेतील जनावरे परस्पर  
विक्री केल्यास किंवा प्राप्त झालेल्या अनुदानाचा मी गैर उपयोग केल्याचे आढळून आल्यास माझे इंडियन पिनल कोड कलम ४१५ ने ४६४ पैकी  
लागू होणा-या कलमानुसार कायदेशीर कारवाई करण्यात येईल, तसेच मला दिलेल्या अनुदानाची व्याजासह एकरकमी वसुली, महसुली पध्दतीने  
करण्यास माझी सहमती आहे.

साक्षीदाराची स्वाक्षरी, नांव

व पुर्ण पत्ता

१. ....  
२. ....

लाभार्थीची स्वाक्षरी

लाभार्थीचे नांव :

पशुधन विकास अधिकारी (विस्तार)

पंचायत समिती ----- जिल्हा -----

राज्यामध्ये मांसल कुक्कुट पक्षी पालन व्यवसाय सुरू करणे या नाविन्यपूर्ण राज्यस्तरीय योजनेच्या निवडी करीता करावयाचा अर्ज.

छायाचित्र

**अर्जाचा नमुना.**

१.	अर्जदारांचे संपूर्ण नांव	
२.	अर्जदाराचा संपूर्ण पत्ता	
३.	अर्जदारांचे सदस्यांचे सर्वसाधारण वय (अर्ज करण्याच्या तारखेस )	
४.	लाभार्थी कुटूंबातील पुरुष व महिला संख्या	पुरुष:- महिला:-
६.	जात व संवर्ग	
७.	कुक्कुट प्रशिक्षण पूर्ण केले असल्यास प्रमाणपत्राची साक्षात्कीत प्रत	
८.	शैक्षणिक पात्रता	
९.	रहीवासी प्रमाणपत्र	
१०.	पुर्वी कुक्कुट विषयक केलेल्या कामाचा तपशील	
११.	अर्जदारांकडे मंदर युनिट उभारण्यासाठी जमीन उपलब्ध आहे का? असल्यास किती?	

प्रमाणित करतो/ करते की, राज्यामध्ये मांसल कुक्कुट पक्षी पालन व्यवसाय सुरू करणे या नाविन्यपूर्ण राज्यस्तरीय (सर्वसाधारण/ अनुसूचित जाती उपयोजना/ आदिवासी उपयोजने अंतर्गत) या योजनेअंतर्गत वरील प्रमाणे दिलेली माहिती खरी आहे. या योजनेअंतर्गत योजनेतील अटी व शर्ती नुसार लाभ घेणेस तयार असून, या बाबत माझी कोणतीही तक्रार राहणार नाही. सदरची माहिती खोटी आढळल्यास माझा अर्ज नामंजूर होण्यास मी पात्र राहिन. योजनेच्या काळात व कालावधी संपल्यानंतर लाभार्थ्यास शासनाकडे नोकरी मागणे करीता कोणत्याही प्रकारचा हक्क राहणार नाही.

स्थळ :

स्वाक्षरी

दिनांक :

अर्जदाराचे संपूर्ण नांव व पत्ता

**टिप :** आवश्यक तेथे पृष्ठयर्थ प्रमाणपत्रांच्या साक्षात्कित प्रती जोडणे आवश्यक आहे.



महाराष्ट्र शासन, पशुसंवर्धन विभाग  
व्यक्तिगत लाभ योजना निवड करण्यात आलेल्या लाभार्थ्यांकडून घ्यावयाच्या  
बंधपत्राचा नमुना (३)

(१००० मांसल कुक्कुट पक्षी संगोपनातून कुक्कुट व्यवसाय सुरु करणे )

मी श्री./श्रीमती/कु. ----- रा----- ता----- जिल्हा -----  
----- प्रतिज्ञापुर्वक लिहून देतो/देते की, जिल्हा पशुसंवर्धन उपआयुक्त, ----- यांचेकडून  
महाराष्ट्र शासनाच्या पशुसंवर्धन विभागामार्फत राबविण्यात येणा-या- नाविन्यपूर्ण योजना, १००० मांसल कुक्कुट पक्षी संगोपनातून  
कुक्कुट व्यवसाय सुरु करणे या योजनेअंतर्गत आज दिनांक ----- रोजी माझे प्रकरण मंजूर झाले असून, मी  
शासनाने विहित केलेल्या पध्दतीस अनुसरून मला लागू असलेल्या ५० टक्के अनुदानावर / ७५ टक्के अनुदानावर (लागू नसेल  
ते खोडावे ) १००० कुक्कुट पक्षांकरिता निवारा बांधकाम करीन तसेच योजने अंतर्गत नमुद केलेली खादय-पाण्याची भांडी व  
उपकरणे खरेदी करेन.

सदर योजने अंतर्गत उभारलेल्या कुक्कुटगृहाचा वापर पक्षी संगोपनासाठी करुन माझ्या कुटुंबाचे आर्थिक उत्पन्न  
वाढविण्यासाठी त्यांचा उपयोग करेन.

१. योजनेअंतर्गत प्राप्त झालेल्या निधीतून शासनाने शिफारस केलेल्या आराखडयाप्रमाणेच पक्षीगृहाचे बांधकाम करणे ही माझी  
जबाबदारी आहे.
२. योजनेअंतर्गत उभारलेल्या पक्षीगृहात कुक्कुट पालनाचा व्यवसायासाठी लागणारे भांडवल मी स्वतःचे/ बँकेतून कर्जाचे  
किंवा करार पध्दतीने उपलब्ध करेन.
३. योजनेअंतर्गत उभारलेल्या पक्षीगृहाचे पाठपुराव्यासाठी पशुसंवर्धन विभागातील अधिका-यांना पाठपुरावा/ योजना  
मूल्यांकनासाठी आवश्यक त्या वेळेस माहिती उपलब्ध करुन देण्याची जबाबदारी माझ्यावर आहे.
४. योजनेअंतर्गत उभारलेल्या पक्षीगृहाचे परिसरात स्वच्छता व जैवसुरक्षेची योग्य ती काळजी घेणे माझ्यावर बंधनकारक आहे  
हयाची मला जाणीव आहे.
५. पक्षीगृहातील पक्षी मृत पावल्यास नजिकच्या पशुवैद्यकिय दवाखान्यास सूचित करुन मृत पक्ष्याचे शवविच्छेदन करुन घेईन  
व शास्त्रोक्त पध्दतीने त्याची विल्हेवाट लावेन.
६. पक्षीगृहातील पक्ष्यांना साथीच्या रोगापासून संरक्षण मिळण्यासाठी वेळोवेळी लसीकरण करुन घेण्याची जबाबदारी  
माझ्यावर राहिल.
७. आम्ही पती/पत्नीपैकी कोणीही शासकीय / निमशासकीय / स्थानिक स्वराज्य संस्थेच्या सेवेत किंवा सेवा निवृत्त नाही.
८. या योजनेमध्ये मला देण्यात आलेल्या आर्थिक सहाय्यातून उभारलेले कुक्कुट गृह हे कुक्कुट पालनासाठीच वापरणार आहे .

या योजनेबाबत मी अर्जात दिलेली माहिती खरी असून योजनेसंबंधीच्या सर्व अटी व शर्ती मला मान्य  
आहेत. योजनेतील जनावरे परस्पर विक्री केल्यास किंवा प्राप्त झालेल्या अनुदानाचा मी गैर उपयोग केल्याचे  
आढळून आल्यास माझेवर इंडियन पिनल कोड कलम ४१५ ते ४६४ पैकी लागू होणा-या कलमानुसार कायदेशीर  
कारवाई करण्यात येईल, याची मला पूर्ण जाणीव आहे.

साक्षीदाराची स्वाक्षरी, नाव .

व पुर्ण पत्ता

१.....

२.....

लाभार्थीची स्वाक्षरी

लाभार्थीचे नांव :

पशुधन विकास अधिकारी (विस्तार)

पंचायत समिती ----- जिल्हा -----

नाविन्यपूर्ण योजने अंतर्गत मांसल कुक्कुट पालन साठी कुक्कुट शेडचे आरेखन

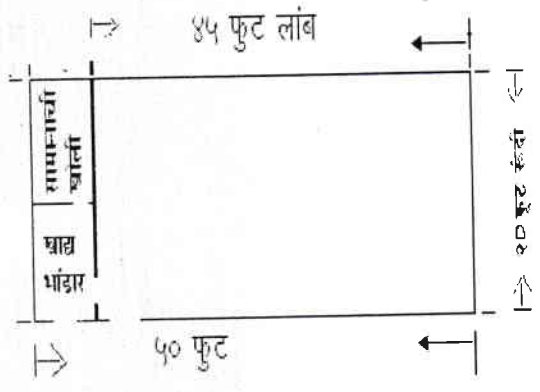

फ्लोर प्लॅन

शेड- 84 X 20 = 1680 चौ. फुट  
 भांडार खोली- 20 X 4 = 80 चौ. फुट

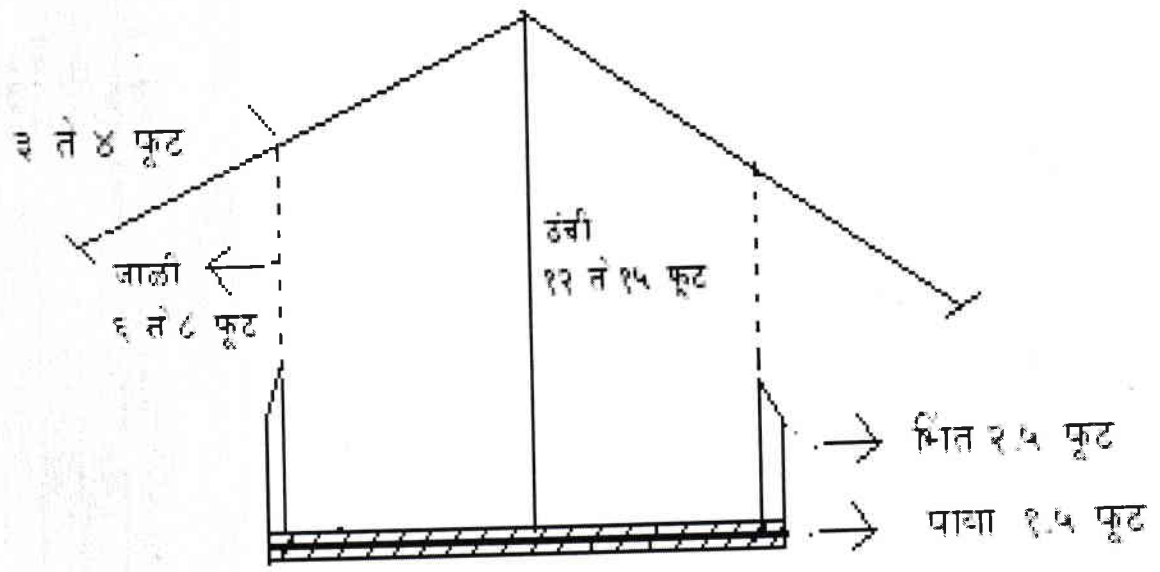

अंशतः ठाणबंद पध्दतीने संगोपन करण्यासाठी १०शेळ्या/ मेंढ्या + १ बोकड/नर मेंढा याप्रमाणे शेळी  
/मेंढी गट वाटप करणे.

लाभार्थीने करावयाच्या अर्जाचा नमुना

मागील ३ महिन्यातील  
पासपोर्ट आकाराचे  
रंगात छायाचित्र येथे  
चिटकवावे

- १) अर्जदाराचे नांव : श्री/श्रीमती/कु. -----  
(फोटो ओळखपत्राची सत्यप्रत जोडावी).
- २) पत्रव्यवहाराचा पत्ता : गावाचे नांव (मु. पो.)-----  
तालुका -----जिल्हा ----- पिनकोड ---  
संपर्कासाठी अर्जदाराचा दूरध्वनी / भ्रमणध्वनी क्र.-----
- ३) अर्जदाराचे वय: (पूर्ण वर्षामध्ये) -----
- ४) लिंग: स्त्री/पुरुष (लागू असेल त्यावर ✓ खूण करावी)
- ५) अर्जदार दारिद्र्यरेषेखालील आहे का ? : होय / नाही (लागू असेल त्यावर ✓ खूण करावी)  
असल्यास दारिद्र्यरेषेखाली असल्याचा दाखला जोडावा.
- ६) कुटुंब सदस्य संख्या : पुरुष----- महिला----- एकूण -----
- ७) अर्जदाराच्या मालकीची स्वतःची शेतजमीन आहे का ? होय / नाही (लागू असेल त्यावर ✓ खूण  
करावी) असल्यास तपशील :-----एकर ----- गुंठे (७/१२ उतारा जोडावा  
)अर्जदाराची स्वतःची जमिन नसल्यास शेळ्या/मेंढ्यांसाठी वाडा बांधावयाच्या जागेचा ७/१२ उतारा व  
जमीन मालकाचे संमतीपत्र जोडावे. चारापिके घेण्यासाठी सिंचन व्यवस्था उपलब्ध आहे का ?  
होय/नाही (लागू असेल त्यावर ✓ खूण करावी)
- ८) अर्जदाराकडे सध्या उपलब्ध असलेल्या पशुधनाचा तपशील :
 

अ. क्र.	तपशील	संख्या	अ. क्र.	तपशील	संख्या
१	संकरीत गायी		४	मुन्हा/ मेहसाना/सुरती म्हशी	
२	गावठी गायी		५	शेळ्या - उ.बादी,संगमनेरी,स्थानिक	
३	शेतीकाम/ ओढकामाचे बैल		६	मेंढ्या - डेक्कनी, माडग्याळ	
- ९) अर्जदाराकडे शेळ्या/मेंढ्यांसाठी वाडा उपलब्ध आहे का : ----- (होय/ नाही)  
असल्यास किती जनावरांसाठी -----  
अस्तित्वातील वाडा प्रकार: कच्चे बांधकाम/पक्के बांधकाम /गवती छपराचे छत  
(लागू असेल त्यावर ✓ खूण करावी)
- १०) अर्जदाराने शेळी/मेंढीपालन विषयक प्रशिक्षण घेतले आहे का ? : होय/ नाही.  
असल्यास त्या बाबतचा तपशील -----  
(असल्यास प्रमाणपत्राची छायांकित प्रत जोडावी)

- ११) अर्जदार अनु. जाती/ आदिवासी प्रवर्गातील आहे का? : होय/नाही (लागू असेल त्यावर ✓ खूण करावी) असल्यास जातीच्या दाखल्याची प्रत जोडावी.
- १२) अर्जदार बचत गटाचा सदस्य आहे का? : होय / नाही (लागू असेल त्यावर ✓ खूण करावी) असल्यास बचत गटाचे नांव व पत्ता ----- बचत गट ज्या क्षेत्रात काम करीत आहे त्याचा उल्लेख करावा. -----
- १३) अर्जदार सुशिक्षित बेरोजगार आहे का? होय/नाही (लागू असेल त्यावर ✓ खूण करावी) असल्यास सेवायोजन कार्यालयाच्या नोंदणीपत्राची प्रत जोडावी.
- १४) या योजनेअंतर्गत माझे प्रकरण मंजूर झाल्यास त्या दिनांकापासून एक महिन्याच्या कालावधीत लाभार्थी हिश्याची रक्कम मी स्वतः उभी करण्याची हमी देत आहे/बँकेकडून कर्ज मंजूर करून घेण्याची जबाबदारी माझेवर राहिल. माझ्या हिश्याची रक्कम मी उभारल्याशिवाय मला योजनेचा लाभ मिळणार नाही, याची मला जाणीव आहे.
- १५) कर्जासाठी बँकेचे नाव व शाखा -----
- प्रमाणित करतो /करते की, वर नमूद केलेली माहिती पूर्णपणे सत्य आहे. या माहितीमध्ये कोणतीही असत्यता आढळल्यास त्याची संपूर्ण जबाबदारी माझ्यावर राहिल व त्यामुळे मी उक्त योजनेचा लाभ मिळण्यास अपात्र ठरेन अथवा मला योजनेखाली मंजूर करण्यात आलेल्या लाभाची वसूली माझेकडून करण्यात येईल याची मला जाणीव आहे व त्यास माझी पूर्ण संमती आहे.

अर्जदाराची सही/ अंगठा

अर्जासोबत जोडावयाची कागदपत्रं

- १ फोटो ओळखपत्राची सत्यप्रत
- २ दारिद्र्यरेषेखाली असल्याचा दाखला
- ३ ७/१२ व ८-अ उतारा आणि ग्रामपंचायत नमुना नं. ८
- ४ प्रशिक्षण घेतले असल्यास प्रमाणपत्राची छायांकित सत्यप्रत
- ५ जातीच्या दाखल्याची सत्यप्रत
- ६ बचत गट सदस्य असल्यास प्रमाणपत्र
- ७ रोजगार-स्वयंरोजगार कार्यालयाचे नांव नोंदणी कार्डची सत्यप्रत.
- ८ अपत्य दाखला (ग्राम पंचायत यांचा)

प्रमाणपत्र :

प्रमाणित करण्यात येते की, अर्जदार श्री. श्रीमती/ कु. ----- यांनी वरील प्रमाणे नमूद केलेल्या माहिती पैकी प्रत्यक्ष पडताळणी करावयाच्या बाबींची संबंधिताचे घरी जाऊन प्रत्यक्ष पडताळणी केली आहे. त्या नुसार नमूद तपशील बरोबर आहे.

स्वाक्षरी/-

डॉ/ श्री.

सहा. आयुक्त पशुसंवर्धन, तालपसचि

पविअ, पवैद श्रेणी-१ -----

सहा. पविअ/ प.प., पवैद श्रेणी-२---



कार्यालयीन उपयोगासाठी

श्री/श्रीमती/ कु. ----- रा. -----  
 -----तालुका ----- जिल्हा ----- यांचा अर्ज दिनांक -----  
 ----- रोजी ----- वाजता प्राप्त झाला. सदर अर्जाची नोंद अंशतः ठाणबंद पध्दतीने संगोपन  
 करण्यासाठी १०शेळ्या/ मेंढया + १ बोकड/नर मेंढा याप्रमाणे शेळी/मेंढी गट या योजनेकरीताच्या लाभार्थी  
 अर्ज नोंदवहीतील ----- या क्रमांकावर घेण्यात आली आहे.

पशुधन विकास अधिकारी (विस्तार)  
 पंचायत समिती -----  
 जिल्हा -----

: पोच पावती :

श्री/श्रीमती/ कु. ----- रा. -----  
 --तालुका ----- जिल्हा ----- यांचा अंशतः ठाणबंद पध्दतीने संगोपन  
 करण्यासाठी १०शेळ्या/ मेंढया + १ बोकड/नर मेंढा याप्रमाणे शेळी/मेंढी गट या योजनेअंतर्गत लाभ  
 मिळणेसाठीचा अर्ज दिनांक ----- रोजी ----- वाजता प्राप्त झाला. अर्जाची नोंद या  
 योजनेकरीताच्या लाभार्थी अर्ज नोंदवहीतील ----- या क्रमांकावर घेण्यात आली आहे.

पशुधन विकास अधिकारी (विस्तार)  
 पंचायत समिती -----  
 जिल्हा -----

**निवड करण्यात आलेल्या लाभार्थ्यांकडून घ्यावयाच्या बंधपत्राचा नमुना**

मी श्री./श्रीमती/कु. ----- रा----- ता----- जिल्हा -----  
 ----- प्रतिज्ञापुर्वक लिहून देतो/देते की, जिल्हा पशुसंवर्धन उपआयुक्त, ----- यांचेकडून महाराष्ट्र राज्य शासनाच्या पशुसंवर्धन खात्यामार्फत राबविण्यात येणाऱ्या अंशतः ठाणबंद पध्दतीने संगोपन करण्यासाठी १०शेळ्या/ मेंढ्या अ १ बोकड/नर मेंढा याप्रमाणे शेळी /मेंढी गट अंतर्गत जिल्हा पशुसंवर्धन उपआयुक्त, जिल्हा ----- यांचेमार्फत आज दिनांक ----- रोजी माझे प्रकरण मंजूर झाले असून, त्या नुसार मी शासनाने विहित केलेल्या पध्दतीस अनुसरून मला लागू असलेल्या ५० टक्के/७५ टक्के अनुदानावर १० शेळ्या/ मेंढ्या अ १ बोकड/नर मेंढा याप्रमाणे शेळी /मेंढी गट खरेदी करीन.

१. सदर योजने अंतर्गत प्राप्त होणाऱ्या शेळ्या / मेंढ्या व बोकड/नर मेंढा यांचे योग्य त-हेने पालनपोषण करून माझ्या कुटुंबाचे आर्थिक उत्पन्न वाढविण्यासाठी त्यांचा उपयोग करेन.
२. अनुदानावर प्राप्त झालेल्या गटातील शेळ्या / मेंढ्या व बोकड/नर मेंढा पशुसंवर्धन खात्याच्या अधिकाऱ्यांना तपासणी करीता आवश्यक त्या वेळेस दाखविण्याची जबाबदारी माझ्यावर आहे व मी ती पार पाडेन.
३. अनुदानावर प्राप्त झालेली शेळ्या / मेंढ्या व बोकड/नर मेंढा आजारी पडल्यास अथवा पशुवैद्यकाची गरज पडल्यास नजिकच्या पशुवैद्यकिय दवाखान्यात घेऊन जाईन व त्यांच्या सल्यानुसार उपचार करून घेईन.
४. या योजने अंतर्गत प्राप्त झालेली जनावरे ३ वर्षे योग्य रितीने सांभाळणे व त्यापासून शेळी/मेंढी पालन व्यवसाय करणे माझेवर बंधनकारक आहे. या दरम्यान विमा काढलेल्या जनावरांचा विम्याचा बिल्ला कानातून पडल्यास त्याबाबत त्वरीत बँक/ विमा कंपनी/ पशुधन विकास अधिकारी (विस्तार) यांना कळविणे माझेवर बंधनकारक आहे, याची मला जाणीव आहे.
५. अनुदानावर प्राप्त झालेल्या शेळ्या / मेंढ्या व बोकड/नर मेंढा मृत पावल्यास नजिकच्या पशुवैद्यकिय दवाखान्यास सूचित करून मृत जनावराचे शवविच्छेदन करून घेईन व विमा रकमेतून त्या एवजी शेळ्या / मेंढ्या व बोकड/नर मेंढा खरेदी करणे माझेवर बंधनकारक राहिल.
६. अनुदानावर प्राप्त झालेल्या जनावरांना साथीच्या रोगापासून संरक्षण मिळण्यासाठी वेळोवेळी लसीकरण करून घेण्याची जबाबदारी माझ्यावर राहिल.
७. मी अनुदानावर प्राप्त झालेली जनावरे पशुसंवर्धन खात्याचे अधिकाऱ्यांच्या परवानगी शिवाय विकणार नाही.
८. आम्ही पती/पत्नीपैकी कोणीही शासकीय / निमशासकीय / स्थानिक स्वराज्य संस्थेच्या सेवेत किंवा सेवा निवृत्त नाही.
९. वनक्षेत्रा नजीकच्या कार्यक्षेत्रांतर्गत लाभार्थीची निवड करताना त्यांना पर्यावरणाचा न्हास होणार नाही याची दक्षता घेईन.
१०. योजनेअंतर्गत वाटप होणाऱ्या शेळी/मेंढी गटाचा शासन निर्णवात नमूद विहित मुदतीचा विमा उतरविण्यासाठी अनुदानाव्यतिरिक्त जादाची रक्कम आवश्यक असल्यास भरण्यास मी तयार आहे.

या बाबतच्या सर्व अटी व शर्ती मला मान्य असून, शासनाकडून प्राप्त झालेल्या अनुदानाचा मी गैर उपयोग केल्याचे आढळून आल्यास माझेवर नियमानुसार कारवाई करण्यात येईल, याची मला जाणीव आहे.  
 साक्षीदाराची स्वाक्षरी, नाव .

व पुर्ण पत्ता

लाभार्थीची स्वाक्षरी  
 लाभार्थीचे नांव :

१. -----
२. -----

प्रतिस्वाक्षरीत  
 पशुधन विकास अधिकारी (विस्तार)  
 पंचायत समिती -----ता ----- जिल्हा -----

## शेळी वाडा प्रारूप आराखडा -१

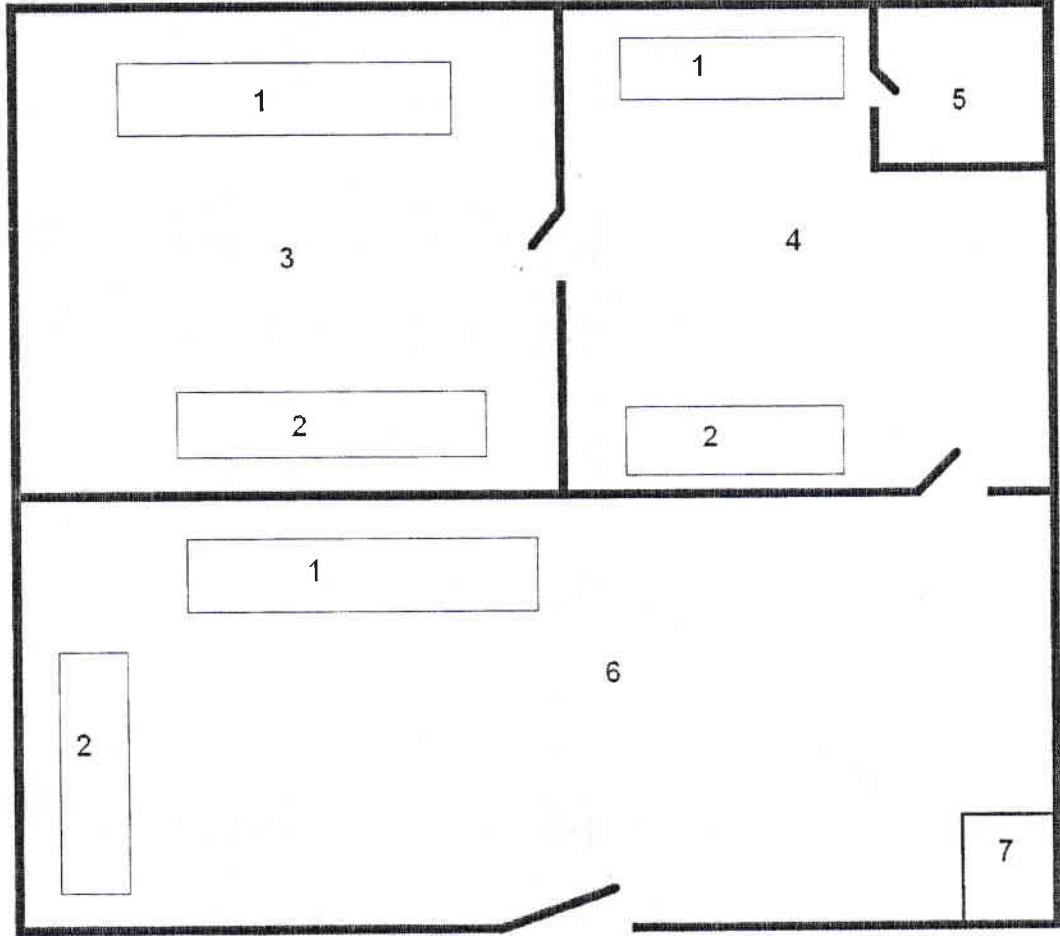

१. खाद्य गव्हाण.
२. पिण्याचे पाणी.
३. करडांचे शेड ५ चौ.फू. प्रति करडू प्रमाणे २१ करडांस १०५ चौ.फू.
४. शेळी शेड १० चौ.फू. प्रति शेळी प्रमाणे १० शेळ्यांस १०० चौ. फू.
५. बोकडासाठी शेड २० चौ. फू. प्रति बोकड प्रमाणे २० चौ. फू.
६. खुली जागा ५०० चौ. फू. (शेड च्या दुप्पट २२५ । २ उ ५००).
७. खाद्य शेड /खोली ५'×५'.
८. एकूण क्षेत्र - ७२५ चौ. फू.
९. उपरोक्त आराखडा नमुना/पथदर्शी म्हणून दिलेला आहे. त्या आधारे स्थानिक उपलब्ध साधनांचा उपयोग करून व्यवस्था करण्यात यावी.

## शेळी वाडा प्रारूप आराखडा -२

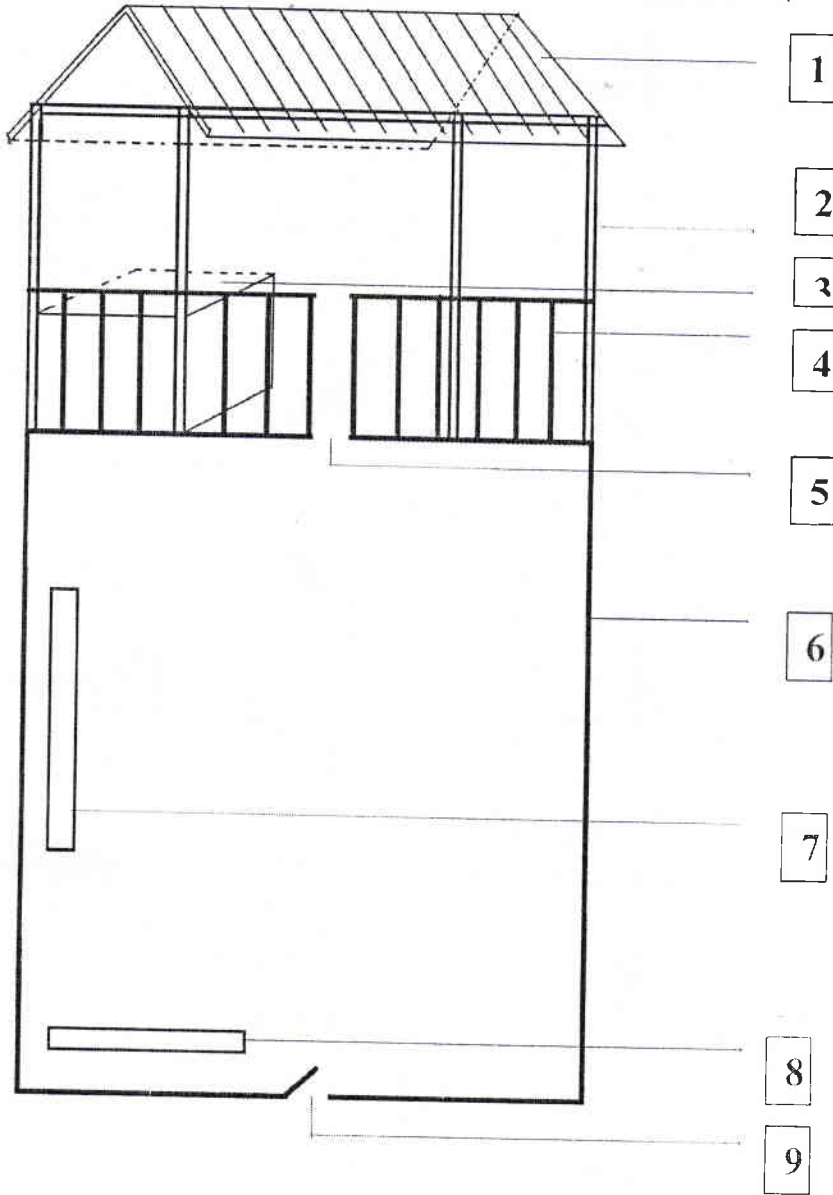

१. छत-१२ फूट उंच, ९ फूट उंच बाजूस.
२. पिलर -बांबू, लाकूड अथवा स्थानिक उपलब्ध साहित्य.
३. करडयांच्या खोल्या ३ फूट उंच, पक्के बांधकाम.
४. शेळी व बोकडांच्यासाठी जागा/शेडचे ५ फूट उंच, कुंपण
५. शेडचे द्वार (शेड १५'×१५') ६, कुंपण.
६. खाद्य गव्हाण.
७. पिण्याचे पाणी.
८. कुंपणाचे द्वार ५ फूट उंचीचे.
९. कुंपणाचे द्वार ५ फूट उंचीचे कुंपण.